



Gala 2024

4 SEPTEMBRE 2024

"L'ESPACE CANAL"
CHÂTEAU SAINT-AMBROISE,
4020 RUE SAINT-AMBROISE PORTE #140,
MONTRÉAL, QC H4C 2C7

10h00 à 14h00





Gala reconnaissance 2024

Institut Universitaire Santé Mentale Douglas
CIUSSS de l'Ouest de l'île de Montréal

Centre d'études sur la prévention de la
maladie d'Alzheimer



Bienvenue

Gala reconnaissance

2024

Institut Universitaire Santé Mentale Douglas
CIUSSS de l'Ouest de l'île de Montréal

Centre d'études sur la prévention de la
maladie d'Alzheimer



KIOSQUES

Société Alzheimer de Montréal !



Éloïse Millet, conseillère aux personnes vivant avec un trouble cognitif

Cécile Chopelet
Directrice services éducatifs

Luc Distexhe
Coordonnateur Répît et Stimulation à domicile

Intervention à venir! Lemborexant



Andrée-Ann Baril
Chercheure - experte sommeil

Geneviève Tousignant
Attachée méd. et scientifique Eisai

Dr Sylvia Villeneuve,
Chercheure principale de l'étude

Dr Simon Ducharme
Médecin de l'étude

Fondation Douglas



Julie Brown
Conseillère principale, Dons majeurs & Dons planifiés

Natacha Lachaine
Directrice dons majeurs

Nos chercheurs !



Dr Nathan Spreng

Dr Maiya Geddes

Dr Judes Poirier

Dr Sylvia Villeneuve

AGENDA

Gala reconnaissance 2024

Présentations (10h30 à 12h00)

Dr Sylvia Villeneuve :

Mot de la directrice : Progrès et développements du programme de recherche

Dr Judes Poirier :

Tour complet des derniers développements de la recherche sur la maladie d'Alzheimer.

Dr Maiya Geddes :

Résultats préliminaires du projet 'HABS', pour un cerveau en santé!

Dr Nathan Spreng :

Résultats préliminaires du projet 'Mémoire et Attention'

Dr Simon Ducharme & Dr Sylvia Villeneuve

Importance du sommeil dans la maladie d'Alzheimer

– Une nouvelle intervention pour vous!

Dîner (12h00 à 13h00)

Salades (César & Pâtes et légumes grillés)

Sandwichs (Baguette dinde, courgette grillées, pesto & Croissant Jambon, Salami, Suisse)

Visites de nos kiosques ! (... fin autour de 14h00)

Dr Sylvia Villeneuve

Mot de la directrice

Progrès et développements du
programme de recherche



Dr Judes Poirier

Derniers développements
de la recherche sur la
Maladie d'Alzheimer



Dr Maiya Geddes

Résultats préliminaires du projet HABS

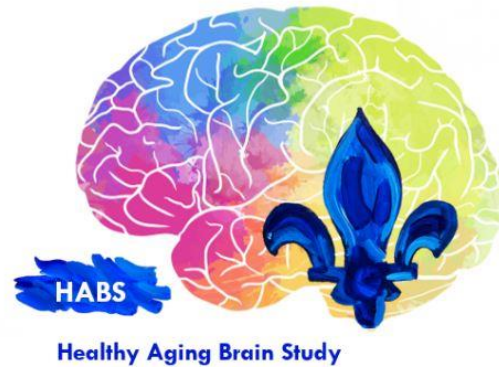

Pour un cerveau en santé!



Dr Nathan Spreng

Résultats préliminaires du
projet
« Mémoire et Attention »



Dr Simon Ducharme
Dr Sylvia Villeneuve

Sommeil & Maladie d'Alzheimer

**Une nouvelle intervention
prometteuse avec le Lemborexant**

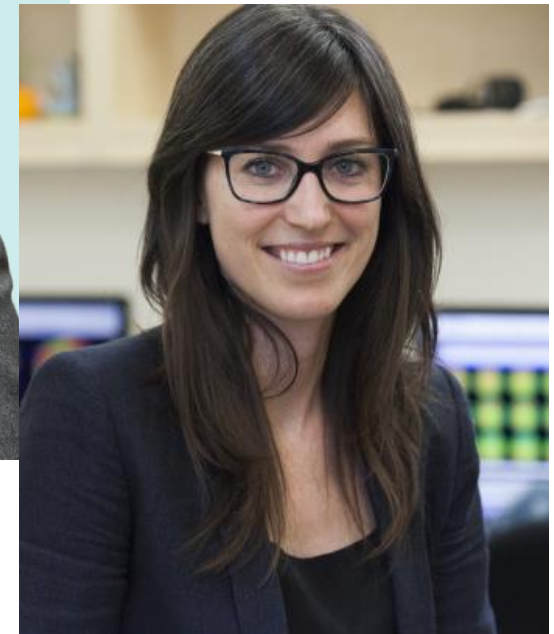

DÎNER



KIOSQUES

Société Alzheimer de Montréal !



Éloïse Millet, conseillère aux personnes vivant avec un trouble cognitif

Cécile Chopelet
Directrice services éducatifs

Luc Distexhe
Coordonnateur Répît et Stimulation à domicile

Intervention à venir! Lemborexant



Andrée-Ann Baril
Chercheure - experte sommeil

Geneviève Tousignant
Attachée méd. et scientifique Eisai

Dr Sylvia Villeneuve,
Chercheure principale de l'étude

Dr Simon Ducharme
Médecin de l'étude

Fondation Douglas



Julie Brown
Conseillère principale, Dons majeurs & Dons planifiés

Natacha Lachaine
Directrice dons majeurs

Nos chercheurs !



Dr Nathan Spreng

Dr Maiya Geddes

Dr Judes Poirier

Dr Sylvia Villeneuve



MERCI - THANK YOU!